

CURRICULUM VITAE

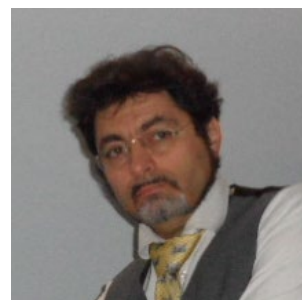

Nome e Cognome

DOMENICO BORDONI

Indirizzo

VIA RENATO SERRA 8

Telefono

0541390569

Fax

0541390569

Cell

3357875438

E-mail

studiobordoni@domenicobordoni.it

Pec

domenico.bordoni@ingpec.eu

Sito

domenicobordoni.it

Nazionalità

Italiana

Data di nascita

05/04/1964

ISCRIZIONE ALL'ALBO

N. 390 sez. A

DEGLI INGEGNERI

ITALIANI data

04/03/1992

ISCRIZIONE ALL'ALBO

DEGLI INGEGNERI E

ARCHITETTI DELLA

REPUBBLICA DI SAN

MARINO N.

IN DATA

55

20/OTTOBRE/2015

**INCARICHI ISTITUZIONALI
PRESSO L'ORDINE DEGLI
INGEGNERI**

**Nomina quale componente del consiglio di disciplina da parte del presidente
del Tribunale di Rimini.**

Membro effettivo del consiglio dell'ordine nel quinquennio 2021 2025

ESPERIENZE

LAVORATIVE IN

QUALITA' DI

CONSULENTE TECNICO

DI UFFICIO E PERIZIE

STRAGIUDIZIALI E

IMMOBILIARI

DAL 1997 AD OGGI

Perizie tecniche sia in campo giudiziale che stragiudiziale risultando iscritto all'albo dei Consulenti Tecnici del Tribunale di Rimini dal 1997, Frequentazione corsi di aggiornamento in materia di "Consulenze Tecniche in qualità di ausiliario del Giudice" e di Mediazione ai sensi del DM 18/10/2010 n. 180.

Consulenza tecnica in campo penale per conto del Procuratore della Repubblica Italiana Dott. Paolo Giovagnoli

Valutazioni immobiliari e iscrizione albo dei periti Benevisi della Unicredit Banca dall'anno 2006.

**Consulente Tecnico per ISS Istituto Superiore per la Sicurezza Sociale della
Repubblica di San Marino**

**ESPERIENZE
LAVORATIVE:
LAVORI SVOLTI DI
PARTICOLARE
PREGIO
ARCHITETTONICO E
STRUTTURALE, DI
RESTAURO E
IMPIANTISTICO**

Direzione lavori strutturale per l'ampliamento industriale Ivas di San Mauro Pascoli: il complesso si sviluppa in una superficie di oltre 5000 m²

Progetto e direzione lavori strutturale per il Miglioramento Sismico di Mobilificio esistente in ditta GALLAVOTTI realizzato in struttura intelaiata di C.A. con relativo cambio di destinazione d'uso in centro commerciale e abitativo per una superficie di circa 4000m²

Progetto e Direzione lavori strutturale di nuovo complesso immobiliare costituito da unico interrato e tre palazzine fuori terra realizzato in Santarcangelo località San Vito

Progetto e Direzione lavori strutturale di nuovo complesso immobiliare costituito da unico interrato e 2 condomini realizzato in Santarcangelo via Maroncelli

Progetto e Direzione lavori strutturale di nuovo complesso immobiliare costituito da 2 condomini realizzato in Santarcangelo via Di Vittorio

DAL 1995 AD OGGI

STUDIO TECNICO DI INGEGNERIA
domenico bordoni ingegnere civile
via Serra, 8 47900 RIMINI tel 0541/390569 p.iva 02295300400

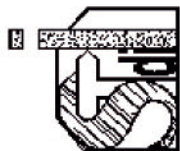

Progettazione architettonica e strutturale e relativa direzione lavori della Nuova Camera Calda afferente al pronto soccorso dell'Ospedale Infermi di Rimini realizzata con una struttura cosiddetta "a Ragno" avente pianta con involucro rettangolare con dimensioni massime pari a 22.90m x 15.14m e avente una copertura realizzata tramite una struttura in reticolare spaziale in acciaio.



- **Verifica sismica delle due ali dell'Ospedale Infermi di Rimini**



Verifica sismica dell' ala denominata Piastra dell'Ospedale Infermi di Rimini per realizzazione dell' ampliamento del pronto soccorso



Progettazione e direzione lavori strutturale del Nuovo Centro Diurno afferente all'Ospedale Infermi di Rimini Il fabbricato è suddiviso in due parti separate anche a livello strutturale mediante un giunto; la prima parte è stata progettata con destinazione a sala da pranzo, conversazione e TV, mentre la restante parte a ingresso, locale per gli assistenti, stanze riposo, i servizi igienici, sala attività e sala polivalente.

Progettazione e direzione lavori strutturale afferente all' AMPLIAMENTO DEL PRONTO SOCCORSO "ALA GIALLA" presso l'Ospedale Infermi di Rimini

Progetto e direzione lavori afferente alla costruzione di nuova scala in acciaio e altre opere di c.a. presso l' ospedale di Cervesi di Cattolica Committente AUSL di Rimini

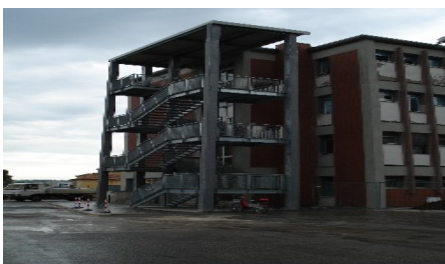

Progetto e direzione lavori afferente alla costruzione di nuova scala in acciaio e altre opere

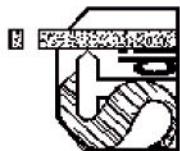

di c.a. di miglioramento sismico delle strutture afferenti alle sale operatorie presso l'ospedale di Santarcangelo di Romagna Committente AUSL di Rimini comprendente la realizzazione di telaio in acciaio a sostegno delle lastre in piombo rinforzo del solaio esistente con fibre di carbonio e dei pilastri del vecchio pronto soccorso

Progetto e direzione lavori afferente alla Ristrutturazione Monoblocco Degenze dell'Ospedale Infermi di Rimini - afferente al miglioramento del comportamento sismico delle strutture dell'edificio Monoblocco con interventi realizzati tramite l'ausilio di fibre di carbonio sui solai

Realizzazione di piattaforma di scarico e tettoia di copertura nell'ambito dei lavori di ristrutturazione della cucina e della mensa dell'Ospedale Infermi di Rimini Committente AUSL di Rimini

Progetto e direzione lavori di nuovo Vano Tecnico In Copertura Dell'ospedale "Ceccarini" Di Riccione avente dimensioni 27 x 12,5 mt con riverifica completa di un ala dell'ospedale stesso

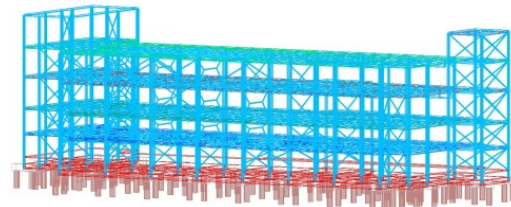
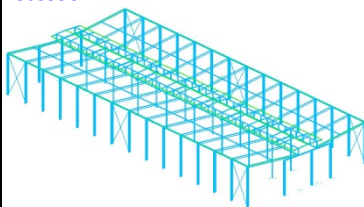

Progettazioni strutturali dei padiglioni del nuovo Centro Agro-Alimentare Riminese

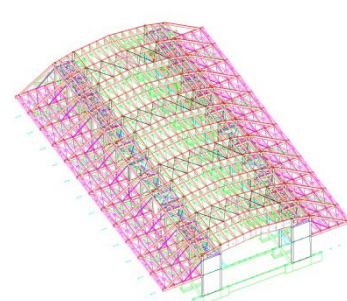
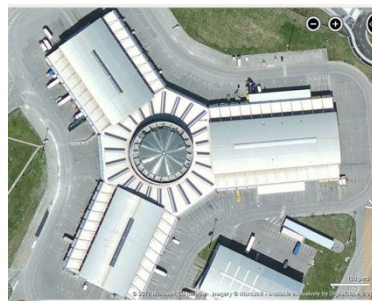

Progetto e direzione lavori strutturale afferente alla costruzione di nuovo Birrificio in Rimini via Santa Aquilina

- Progetto e direzione lavori strutturale afferente alla costruzione di Cantina Vinicola in Rimini via Santa Aquilina
- Progettazione e direzione lavori afferente agli interventi di manutenzione straordinaria, edile e di carpenteria metallica, degli impianti di acquedotto, collocati nel territorio gestito da HERA spa - sot Rimini
- Progetto strutturale e impiantistico afferente all'ampliamento della sede dell'ACER sito in via Novelli a Rimini, Committente ACER
- Progettazione strutturale, e pratiche amministrative in ambito di autorizzazione sismica, di 2 edifici da realizzare in Rimini zona Covignano via Castellaccio con struttura in legno a platform frame
- Progetto di struttura piramidale in carpenteria metallica e vetro stratificato e dei parapetti in vetro stratificato afferenti ai camminamenti della stazione ferroviaria rif. cantiere EXPO 2015 a Milano
- Progetto strutturale e relativa direzione lavori strutturale e progettista e direttore dei lavori degli impianti di cui alla legge 10 del 09/01/1991 per il cambio d'uso da albergo a civile abitazione con demolizione e ricostruzione tramite telaio in CA di edificio ad uso alberghiero in Rimini, viale Renato Serra avente Committente privato
- Progetto relativo a lavori di Adeguamento alla Normativa Antincendio Della Scuola Elementare "De Amicis" Sita In Via Crispi N°101 In Rimini
- Progetto di restauro strutturale Chiesa di Carbognano in Gemmano
- Progetto di restauro strutturale e relativa direzione lavori della Chiesa di Massamanente in Comune di Sogliano al Rubicone
- Progetto di restauro strutturale e relativa direzione lavori della Chiesa di Montegelli in Comune di Sogliano al Rubicone
- Progetto di restauro strutturale e relativa direzione lavori della Chiesa di Montetiffi in Comune di Sogliano al Rubicone
- Progetto di restauro strutturale e relativa direzione lavori della Chiesa di San Cristoforo in Comune di Borghi
- Progetto di restauro strutturale e relativa direzione lavori della Chiesa di S. Giovanni Battista in frazione di Montetassi, Comune di Montegrimano Terme

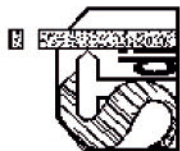

Progetto di restauro strutturale e relativa direzione lavori della chiesa di Vignola in Comune di Sogliano al Rubicone

Progetto di restauro strutturale e relativa direzione lavori della chiesa di San Paolo All'Uso in Comune di Sogliano al Rubicone

Progetto strutturale e relativa direzione lavori afferente al Restauro ed Adeguamento funzionale di palazzo storico cinquecentesco ad uso scolastico sito in Corso d'Augusto n° 237 - 239" palazzo Briolini-Ruffi e relativa svolgimento di attività per la sicurezza sul cantiere

Progetto architettonico, strutturale e impiantistico e relative direzione lavori per il recupero edilizio di Antico Mulino sul fiume Marecchia

Studio e anamnesi dei dissesti afferenti al Palazzo Diotallevi a Rimini e relativa proposta progettuale di intervento

progetto strutturale e direzione lavori sia strutturale che architettonica relativo all' intervento di restauro e risanamento conservativo a fabbricato di rilevanza storica ad uso residenziale sito in loc. Meleto nel Comune di Saludecio

Progettazione strutturale e geotecnica di opere appartenenti al collettore Ausa di Rimini per il trattamento delle acque di scarico di origine pluviale

Progetto e direzione lavori strutturale del nuovo centro, COMMERCIALE E DIREZIONALE Sito in via Tosi, inserito in P.P.I.P. area D3 n.2° nel comune di Santarcangelo di Romagna

Verifiche sismiche "Scheda di sintesi di livello 0" e della "Scheda di sintesi della verifica sismica per gli edifici strategici ai fini della protezione civile o rilevanti in caso di collasso a seguito di evento sismico" come specificato nel Sub-Allegato 2-B alla D.G.R. n. 936 del 23/06/2008 e successive modifiche e integrazioni afferenti a 7 Serbatoi nella disponibilità di Hera s.p.a., condotte ai sensi dell'art. 2 comma 3 opcm 3274/2003

Progettazione di manufatti in serie dichiarata per l'Italia e per l'estero calcolati sia con normativa italiana che con normativa europea (Eurocodici)

Progetto e direzione lavori per l' adeguamento alle norme antincendio e relativo restiling dell' albergo Liana sito in Rimini Committente Privato

Progetto strutturale e direzione lavori per l' esecuzione di paratia avente 96 mt. di sviluppo a contenimento del terreno nel Comune di MONTESCUDO in località Trarivi, Committente COOP. COMPRENSORIALE

progetto strutturale e direzione lavori realizzazione di 3 edifici plurifamiliari, per un complessivo di 19 alloggi realizzata nel Comune di MONTESCUDO in località Trarivi, Committente COOP. COMPRENSORIALE

Progettazioni di svariati ponteggi con altezza superiore ai 20 mt. e di tipo speciale .

Progettazioni di svariate strutture di acciaio anche di tipo provvisoriale.

Progettazione e direzione lavori afferenti a fabbricati in ambito di adeguamento antisismico

Progettazione e direzione lavori e sicurezza cantieri afferenti a fabbricato ad uso albergo per la sua demolizione e fedele ricostruzione e cambio di destinazione d'uso Committente privato

Progetto strutturale e direzione lavori per la realizzazione di edificio completamente in struttura lignea adibito a civile abitazione su pali sito in Rimini via Castellaccio, Committente privato

Verifiche sismiche con redazione di "Scheda di sintesi di livello 0" e della "Scheda di sintesi della verifica sismica per gli edifici strategici ai fini della protezione civile o rilevanti in caso di collasso a seguito di evento sismico" come specificato nel Sub-Allegato 2-B alla D.G.R. n. 936 del 23/06/2008 e successive modifiche e integrazioni afferenti a palazzo storico cinquecentesco ad uso scolastico sito in Corso d'Augusto n° 237 - 239" palazzo Briolini-Ruffi

Diversi Coordinamenti in fase di progettazione e di esecuzione in merito alla sicurezza sui cantieri.

Progetto e direzione lavori Architettonica strutturale di sicurezza e impiantistica afferente alla nuova struttura metallica dell'impianto di grigliatura presso il depuratore HERA di Riccione

Realizzazione di progetto e direzione lavori afferente al miglioramento sismico del nuovo DEA dell' ospedale "Ceccarini" di Riccione

Progetto strutturale e direzione lavori per l' esecuzione di paratia di sostegno del terreno nel Comune di Torriana, Committente ACER

Progetto Strutturale e direzione lavori per il restauro della Cappella Famiglia Spina in località Monte Lupo in S.Giovanni in Marignano

**COLLAUDI TECNICO
-AMMINISTRATIVI
PIU' IMPORTANTI**

**ALTRI COLLAUDI
TECNICI DI
PARTICOLARE
IMPORTANZA**

**PROGETTAZIONI E
DIREZIONE LAVORI
IMPIANTISTICHE
ATTIVITA' IN QUALITA' DI
DOCENTE E RELATORE
DAL 1992 AL 1999 •**

Progetto e direzione lavori strutturali per progetto di ristrutturazione edilizia del fabbricato ad uso civile abitazione sito in comune di Borghi frazione San Giovanni in Galilea via S. Malatesta Committente privato
Progetto Strutturale per la realizzazione di nuovo fabbricato multipiano previa demolizione dell'esistente sito in viale Trieste a Rimini
Progetto Strutturale per la realizzazione di nuovo telaio in acciaio per conto della CIT - SCM per linea di produzione da installarsi presso stabilimento in Klagenfurt (Austria)

**COLLAUDO TECNICO AMMINISTRATIVO PER LE OPERE DI
URBANIZZAZIONE PRIMARIA RELATIVA AL P.P.I.P.:**

*"Area perimetrata n.3" per nuovi insediamenti residenziali, Zona omogenea "C",
ubicato in Comune di Montescudo, loc. Cavallino, via Rimini.*

OPERE ESEGUITE

Realizzazione di opere di urbanizzazione primaria consistenti in reti relative alle utenze dei sottoservizi, strade, parcheggi, marciapiedi, aree a verde pubblico, campo sportivo polivalente, segnaletica orizzontale e verticale, ecc.

**COLLAUDO TECNICO AMMINISTRATIVO PER LE PERE DI
URBANIZZAZIONE RELATIVE AL P.P.I.P.:**

Comparto denominato "RE 7-7" del P.R.G./V.

in zona residenziale di espansione,

ubicato in Comune di Bellaria Igea Marina, via O. Bottego.

**COLLAUDO TECNICO AMMINISTRATIVO PER LE PERE DI
URBANIZZAZIONE RELATIVE AL P.P.I.P.:
OPERE DI URBANIZZAZIONE DI CUI AI PERMESSI DI COSTRUIRE
CONVENZIONATI**

N.603/2022 DEL 29/03/2023 E N. 827 DEL03/03/2023

ubicato in Comune di Bellaria Igea Marina, via Busento (in Itinere)

OPERE ESEGUITE

Realizzazione di opere di urbanizzazione primaria e secondaria consistenti in reti relative alle utenze dei sottoservizi, strade, parcheggi, marciapiedi, aree a verde pubblico attrezzato, area ecologica per stallo cassonetti RSU, segnaletica orizzontale e verticale, ecc.

Per il Comune di Rimini : Collaudo delle opere relative alla ristrutturazione ed ampliamento dell'impianto di sollevamento "INA-CASA" sito nel Comune di Rimini in via L. Nicolò

Per il Comune di Rimini : Collaudo delle opere insistenti sull' "AREA CELLE -ORTI ANZIANI" sito nel Comune di Rimini in via Sacramora

Per il Comune di Rimini : Collaudo delle opere relative al progetto per la realizzazione di archivio nel fabbricato B in via Della Gazzella Località Grotta Rossa .

Per il Comune di Torriana: Collaudo delle opere afferenti ai lavori DI RIQUALIFICAZIONE DI AREA EX CAVA IN DISUSO: IL GIARDINO DELLE PIETRE RECUPERATE costituite da un portico una area spettacoli :

Per la Soc. Coplhand: Collaudo delle opere afferenti ai lavori Ampliamento e ristrutturazione di un fabbricato da adibire a centro socio educativo residenziale e semiresidenziale per utenti portatori di handicap sito nel comune di Santarcangelo

Per la Soc. CIBE: Collaudi di diverse palazzine facenti parte del piano particolareggiato in comune di Montecolombo.

Per la Soc. Jhon Perry s.r.l.: Collaudo del Manufatto denominato Hotel Duomo

Diversi Collaudi di palazzine e di capannoni artigianali.

DIVERSI PROGETTI DI ISOLAMENTO TERMICO DEGLI EDIFICI CON REDAZIONE DI ELABORATI ESECUTIVI E CALCOLO DISPERSIONI TERMICHE PER I SINGOLI AMBIENTI PER L' ESECUZIONE DEGLI IMPIANTI TERMICI AI SENSI DELLA
LEGGE 10/91

DIVERSE VALUTAZIONI ACUSTICHE NEI RIGUARDI DEI REQUISITI ACUSTICI

A. Ac. '92-'93 A. Ac. '93 -
 '94 dell'Istituto Tecnico per
 Geometri Michelangelo

1993 Presso il Centro di
 Formazione Professionale
 E.C.I.P.A.R

1996 Presso il Centro di
 Formazione Professionale
 E.C.I.P.A.R

1997 Presso il Centro di
 Formazione Professionale
 E.C.I.P.A.R

1999 Presso il Centro di
 Formazione Professionale
 E.C.I.P.A.R

**ISTRUZIONE E
 FORMAZIONE**

Istituto Tecnico per
 Geometri O. Belluzzi Rimini

Università degli studi di
 Bologna

**PASSIVI PER VALUTAZIONE DELLA CONFORMITA' DELLE STRUTTURE CON I
 PARAMETRI DI LEGGE IN AMBITO DI CONSULENZA TECNICA DI UFFICIO CHE
 IN AMBITO DI NUOVI EDIFICI O DI LORO AMPLIAMENTI**

Insegnamento continuativo delle materie: "Costruzioni" e "Topografia"

Corso di lezioni finanziato dal Fondo Sociale Europeo rivolto a «Geometri» relativamente
 alle "Problematiche riguardanti le strutture in zona sismica"

Corso di lezioni finanziate dal Comune di Rimini rivolto ad «Assistenti Tecnici»
 dipendenti P.A. relativamente al "Rilievo e rappresentazione grafica del costruito"

Corso di lezioni finanziate dal Fondo Sociale Europeo rivolto a «Geometri» relativamente
 alla "Tecnica delle costruzioni" e il "Rilievo e la rappresentazione del costruito"

Corso di lezioni finanziate dal Fondo Sociale Europeo rivolto a «Geometri» relativamente
 alla "Tecnica delle costruzioni"

**1983 Diploma di Geometra con votazione finale 58 / 60 presso l'Istituto Tecnico
 "Belluzzi" di Rimini**

**1991 Laurea quinquennale in Ingegneria Civile Edile presso l'Università degli studi di
 Bologna con votazione 92 su 100**

1992 iscrizione all'albo degli ingegneri N. 390 sez. A in Data 04/03/1992

1992 Attestato di frequenza al Corso C.T.E. (Collegio dei tecnici
 dell'industrializzazione edilizia)

**2000 Consegue l'abilitazione di "Coordinatore per la progettazione e
 Coordinatore per l'esecuzione dei lavori" (D.Lgs 494/96) e nel 2012 frequenta
 regolarmente il corso di aggiornamento**

2000 Frequenza al seminario tecnico applicativo sicurezza sul lavoro nel settore
 edile D.Lgs. n° 494/96 e D.Lgs. n° 528/89 svolto presso il Collegio dei Periti Industriali
 via Secchiano, 1 Rimini

2001 Attestato di frequenza al Corso di aggiornamento di ingegneria geotecnica
 tenuto dal Prof. Ing. Erio Pasqualini

2002 Attestato di frequenza al Corso di aggiornamento di ingegneria sismica
 EUROCODICE 8 tenuto dal Prof. Ing. Aurelio Gherzi

2003 Attestato di frequenza al Corso di aggiornamento sulle consulenze tecniche

2003 Attestato di frequenza al Corso di aggiornamento sulla fatiscenza muraria tenuto
 dal prof. Tosti

2004 Attestato di frequenza al Corso di aggiornamento sulle normative sismiche di cui
 all'ordinanza 2374

2004 Attestato di frequenza al Corso di aggiornamento sull'uso strutturale del legno
 tenuto da docenti universitari per la Promolegno a Udine

2007 Frequenza al corso "Legge 10/91 e certificazione energetica degli edifici"

2007 Attestato di frequenza al Seminario di Aggiornamento Il Decreto Legislativo n.81
 del 9 Aprile 2008

2009 Attestato di partecipazione al Corso di aggiornamento "Progettare e costruire un
 tetto di legno"

2009 Corso di formazione "Per-corso nel paesaggio"

2009 Corso Nuove Norme Tecniche D.M. Infrastrutture 14-01-2008. Costruzioni in legno

2009 Corso: Progettazione di edifici in zona sismica

2010 Corso di perfezionamento: Consulente Ausiliario del Giudice

2012 Corso di aggiornamento coordinatore per la progettazione ed esecuzione dei
 lavori D.lgs 81/08 e D.lgs.106/09 sulla Sicurezza Cantieri

**2012 Ottenimento dell'Abilitazione di tecnico per la GESTIONE TECNICA DELL'
 EMERGENZA SISMICA RILIEVO DEL DANNO E VALUTAZIONE DELL'
 AGIBILITÀ a seguito di superamento dell'esame finale dell'omonimo corso
 organizzato dai seguenti enti: Protezione Civile Italiana, Regione Emilia Romagna,
 Consiglio Nazionale degli Ingegneri, Federazione Regionale degli Ordini Dell' Emilia
 Romagna**

**2012 Iscrizione all'albo dei Soggetti in possesso dei requisiti di legge allo svolgimento
 dell'attività di tecnico competente in acustica ambientale Provvedimento**

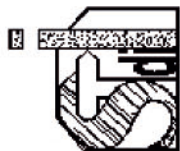

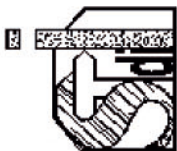
**ALTRI RUOLI
TECNICI**

Respons. Servizio n.88 del 24/04/2013
2013 Attestato di frequenza con superamento dell' esame finale per "Mediatore Professionista" come sancito dal DM 18/10/2010 n.180
2014 - Iscrizione nell'elenco dei certificatori energetici della Regione Emilia-Romagna, al numero registrazione 07222 . Provvedimento Respons. Servizio n. 88 del 24/04/2013

Frequenzazione costante di corsi di aggiornamento che hanno portato un attivo di oltre 120 crediti formativi annui

Dal 1994 al 1995 Membro effettivo della Commissione Edilizia del Comune di Montefiore.

Dal 1996 al 1997 Membro effettivo della Commissione Edilizia del Comune di Morciano di Romagna.

Nel 2003 Membro effettivo della Commissione Edilizia del Comune di San Giovanni in Marignano.

Nel 2006 Membro effettivo della Commissione Edilizia del Comune di Morciano di Romagna.

Nel 2010 Membro effettivo della Commissione Edilizia del Comune di Cattolica.

**RICONOSCIME
NTO DI
PARTICOLARE
PREGIO**

Attestato di Pubblica Benemeranza rilasciato dal Consiglio Superiore dei Ministri Dipartimento della protezione Civile in merito ai sopralluoghi effettuati per pronto intervento e agibilità in ambito di emergenza post sismica nella provincia dell' Aquila effettuati nell' anno 2009

Attestato di Partecipazione rilasciato dal Consiglio Superiore dei Ministri Dipartimento della protezione Civile in merito ai sopralluoghi effettuati per pronto intervento e agibilità in ambito di emergenza post sismica nella provincia di Reggio Emilia Comune di Fabbrico effettuati nell'anno 2012

Nomina da parte del presidente del tribunale di Rimini quale componente del consiglio di disciplina.

**CAPACITÀ E
COMPETENZE
TECNICHE**

- Programmi strutturali : APPLICAZIONE PROGRAMMI STRUTTURALI CONCRETE serie completa [livello eccellente]
- Programmi di disegno AUTOCAD [livello eccellente]
- Microsoft Office (WORD - EXCEL) [livello ottimo]
- Sistemi Operativi WINDOWS [livello ottimo]
- Browser di navigazione Internet [livello ottimo]

MADRELINGUA

ITALIANA

ALTRE LINGUE

INGLESE

- Capacità di lettura

MOLTO BUONO

- Capacità di scrittura

MOLTO BUONO

- Capacità di espressione orale

MOLTO BUONO

DATA

20/06/2024

In Fede